



# Euler Hermes Debiteurenscan

Voorbeeldbedrijf

Den Bosch, 01-01-2015



**EULER HERMES**  
Kredietverzekering

A company of Allianz 

# Debiteurenscan- Deel 1

## Risicoverdeling uitstaande bedragen

Bedrijfsnaam	Voorbeeldbedrijf	In de analyse	Aantal bedrijven	Uitstaand bedrag
Contactpersoon	Dhr. T. Jansen	Buiten de analyse	5	€ 15.500
Datum rapportage:	1-1-2015	Totaal herkende bedrijven	129	€ 1.495.500
		Door u aangeleverd	143	€1.850.000

### Analyse naar landen

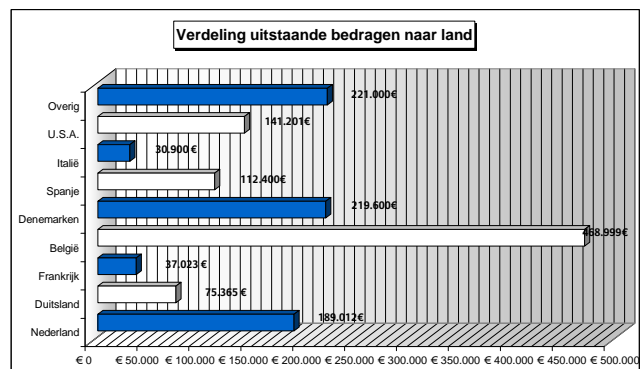
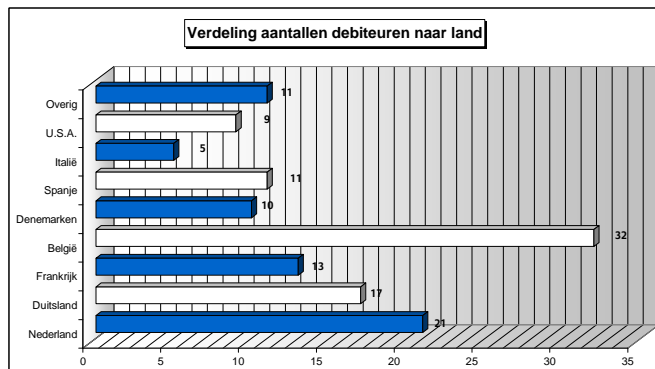

### Analyse naar risicoklasse

Risicoklasse	Aantal Bedrijven	Uitstaand bedrag procentueel	Totaal uitstaand bedrag
Laag risico	15%	15%	€ 223.911
Normaal	20%	18%	€ 269.323
Risicovol	31%	31%	€ 455.599
Zeer hoog risico	34%	36%	€ 531.167

Tabel 1: Verdeling procentueel aantal bedrijven en limieten naar risicoklasse

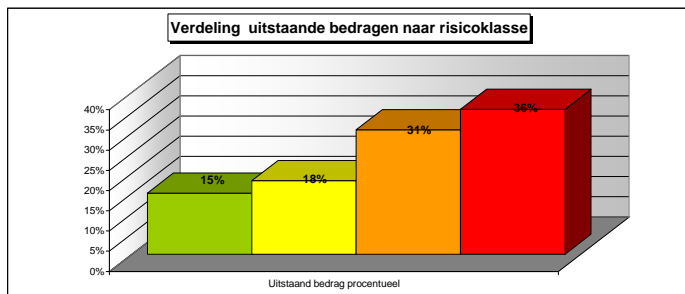

Grafiek 1: Grafische weergave procentuele verdeling uitstaande bedragen

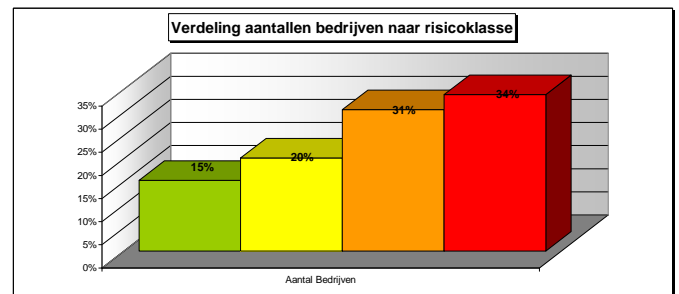

Grafiek 2: Grafische weergave procentuele verdeling aantallen bedrijven

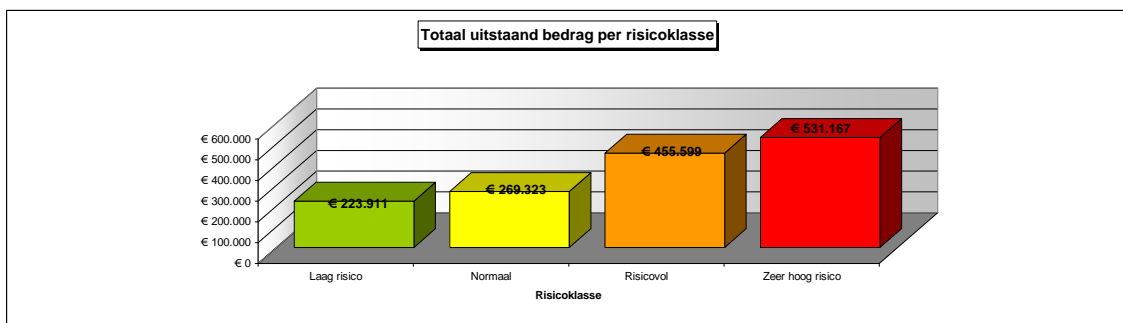

Grafiek 3: Grafische weergave risicoklasseverdeling in uitstaande bedragen

## Zwaartepunten in uw portefeuille naar risicoklasse

Gemiddeld uitstaand bedrag per debiteur **€ 11.935**

Aantal en percentage debiteuren	Beneden het gemiddelde uitstaande bedrag	Boven het gemiddelde uitstaande bedrag	Totaal
<b>Laag risico</b>	<b>16</b> 13%	3 2%	<b>19</b> 15%
<b>Normaal</b>	21 17%	4 3%	<b>25</b> 20%
<b>Risicovol</b>	32 26%	6 5%	<b>38</b> 31%
<b>Zeer hoog risico</b>	34 27%	<b>8</b> 6%	<b>42</b> 34%
<b>Totaal</b>	<b>103</b> 83%	<b>21</b> 17%	<b>124</b> 100%

Tabel 2: Verdeling aantallen debiteuren naar risicoklasse

Uitstaande bedragen en procentuele verdeling	Beneden het gemiddelde uitstaande bedrag	Boven het gemiddelde uitstaande bedrag	Totaal
<b>Laag risico</b>	<b>€ 65.146</b> 4%	€ 158.765 11%	<b>€ 223.911</b> 15%
<b>Normaal</b>	€ 80.557 5%	€ 188.766 13%	<b>€ 269.323</b> 18%
<b>Risicovol</b>	€ 128.300 9%	€ 327.299 22%	<b>€ 455.599</b> 31%
<b>Zeer hoog risico</b>	€ 151.367 10%	<b>€ 379.800</b> 26%	<b>€ 531.167</b> 36%
<b>Totaal</b>	<b>€ 425.370</b> 29%	<b>€ 1.054.630</b> 71%	<b>€ 1.480.000</b> 100%

Tabel 3: Verdeling uitstaande bedragen naar risicoklasse

**LET OP:** Meer dan 30% van uw totale uitstaande bedrag is van toepassing op bedrijven met een risicovol of zeer hoog risicoprofiel. Deze situatie brengt grote financiële risico's met zich mee voor uw organisatie.

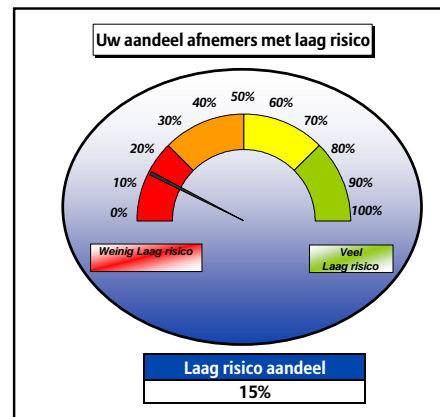
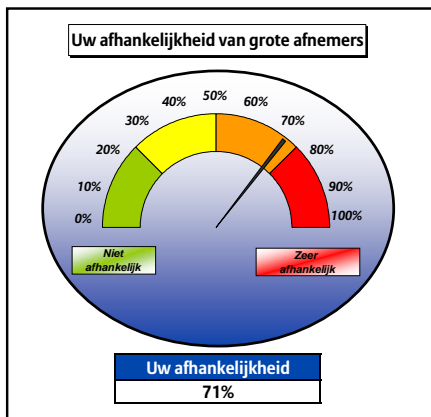

# Debiteurensan - Deel 2

## Inactiviteitsanalyse uitstaande bedragen

Totaal aantal inactieve bedrijven **10**

Percentage aantal inactieve bedrijven t.o.v. totaal aantal debiteuren **8,1%**

Percentage uitstaand bedrag bij inactieve bedrijven t.o.v. totaal uitstaand bedrag bij alle debiteuren **4,9%**

Inactiviteitsreden	Verdeling aantallen bedrijven	Aantal bedrijven	Verdeling uitstaand bedrag	Uitstaand bedrag
Absorbed	0%	0	0%	€ 0
Bankruptcy for Sole Trader	0%	0	0%	€ 0
Ceased to trade	0%	0	0%	€ 0
Dissolved	20%	2	57%	€ 42.500
Closure of bankruptcy	0%	0	0%	€ 0
Death of partner	0%	0	0%	€ 0
Death of owner	0%	0	0%	€ 0
Business bankruptcy	60%	6	41%	€ 30.378
Liquidation	20%	2	1%	€ 1.100
Liquidation Simplify	0%	0	0%	€ 0
Split / Demerger	0%	0	0%	€ 0
Business Transferred	0%	0	0%	€ 0

Tabel 4: Verdeling redenen bedrijfsinactiviteit

Procentuele verdeling redenen inactiviteit

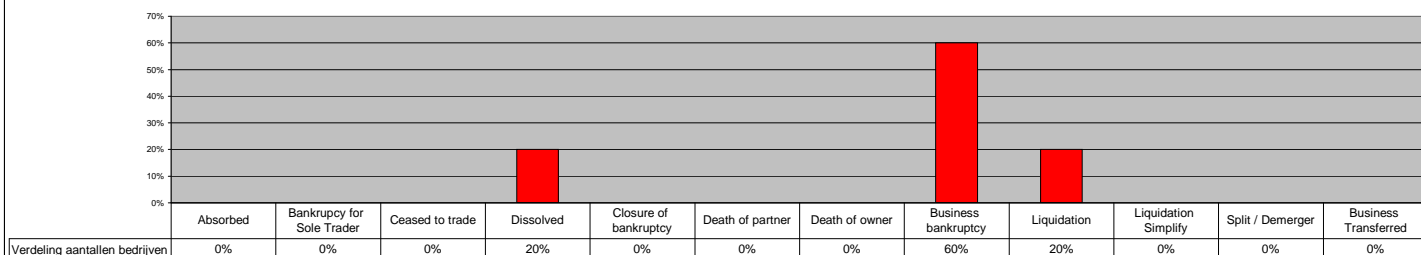

Grafiek 4: Grafische weergave van procentuele verdeling inactiviteit

Verdeling uitstaande bedragen naar redenen inactiviteit

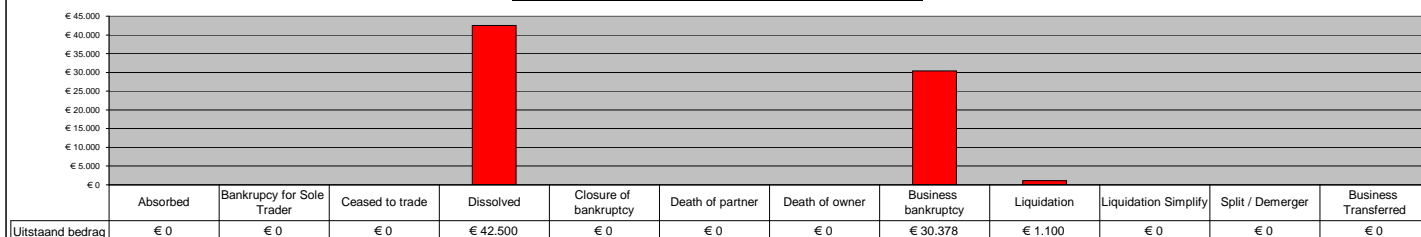

Grafiek 5: Grafische weergave van verdeling redenen inactiviteit naar uitstaande bedragen

### Conclusie inactiviteitsanalyse

LET OP: Meer dan 3% van de uitstaande bedragen is van toepassing op niet meer actieve bedrijven. Dit percentage is te hoog en behoeft dringend aanpak. Zowel de bestaande situatie als de toekomstige verdient veel aandacht.

### Vragen over deze debiteurensan?

Neem dan contact op met:  
Naam Contactpersoon  
Functie contactpersoon  
uw.contactpersoon@eulerhermes.com  
☎: 073 - 688 99 99

## Toelichting bij deel 1: Risicoverdeling Uitstaande bedragen

In deel 1 worden er twee aspecten van uw uitstaande bedragen bekeken. Ten eerste wordt uw portefeuille, op basis van de bij ons bekende informatie over deze bedrijven beoordeeld op kwaliteit. Dit doen wij door uw portefeuille in te delen in vier categorieën. Hieronder staan deze categorieën beschreven met hun specifieke kenmerken en geadviseerde benaderingswijze. De criteria om te komen tot de kleurindeling zoals in de analyse zijn onder andere: solvabiliteit, garantiekapitaal, winstgevendheid, cashflow, liquiditeit, branche, marktpositie en de vooruitzichten.

	Bedrijven die in de groene klasse vallen zijn bedrijven die door Euler Hermes worden beoordeeld als bedrijven met een financieel sterke positie en (zeer) lage kans op insolventie. Het beleid van uw organisatie zou voor deze groep bedrijven gericht moeten zijn op monitoring van de situatie zodat deze 'groene' bedrijven ook 'groen' blijven
	De gele klasse bestaat uit bedrijven die een goede tot voldoende financiële positie hebben en daardoor een (minder dan) gemiddelde kans op insolventie met zich meebrengen. Deze bedrijven dienen alert gevolgd te worden om te zorgen dat zij niet richting de oranje categorie opschuiven. Wanneer de mogelijkheid zich voordoet om met deze categorie bedrijven specifieke betalingsafspraken te maken adviseren wij u om dit te doen.
	De klasse 'oranje' is een categorie met bedrijven die een matige financiële positie en een bovengemiddelde kans op insolventie hebben. In deze categorie bedrijven is voor uw organisatie een hoop winst te behalen door deze bedrijven strak te monitoren, speciale betalingsafspraken te maken en het uitstaande saldo op deze bedrijven niet te ver op te laten lopen.
	De bedrijven in deze groep hebben een (zeer) slechte financiële positie en een (zeer) hoge kans op insolventie. Daarom adviseren wij u om de bedrijven uit deze groep alleen op vooruitbetaling te beleveren en in principe geen krediet te verlenen bij uw leveringen. In principe zou uw beleid erop gericht moeten zijn om zo min mogelijk bedrijven uit deze categorie te hebben binnen uw klantenportefeuille. Uiteindelijk is omzet alleen omzet wanneer deze betaald wordt.

Ten tweede wordt een indeling gemaakt naar hoe uw portefeuille eruit ziet, gerelateerd aan het gemiddelde uitstaande bedrag *per debiteur*. Hieruit kan worden afgeleid welk deel van uw portefeuille het grootste *individuele* risico met zich meebrengt. Binnen één en dezelfde risicoklasse veroorzaakt een debiteur met een relatief laag (in relatie tot het gemiddelde) uitstaand saldo namelijk minder risico voor uw organisatie dan een debiteur met een relatief hoog uitstaand saldo. Vandaar dat de indeling in relatieve hoogte wordt gemaakt. Deze indeling is terug te vinden in tabellen 2 en 3.

## Toelichting bij deel 2: Inactiviteitsanalyse uitstaande bedragen

In deel 2 wordt informatie weergegeven over de bedrijven binnen uw portefeuille welke niet meer als actieve bedrijven te boek staan. Bovenaan in deel 2 vindt u het totaal aantal bedrijven uit uw portefeuille welke niet meer actief zijn. Het niet actief zijn van bedrijven is uitgesplitst naar reden. Hierdoor wordt inzicht verkregen in de noodzaak om bijvoorbeeld aanpassingen te doen in het credit management beleid in uw organisatie. In het onderstaande overzicht zijn de diverse oorzaken gegeven met hun toelichting.

Inactiviteitsreden	Toelichting
Absorbed	Dit bedrijf is gefuseerd/opgegaan in een andere organisatie
Bankruptcy for Sole Trader	Het bedrijf is failliet
Ceased to trade	Geen commerciële activiteiten in deze entiteit
Dissolved	Uitgeschreven uit het handelsregister
Closure of bankruptcy	Bedrijf is failliet en het faillissement is inmiddels afgerond
Death of partner	Geen commerciële activiteiten meer vanwege overlijden
Death of owner	Geen commerciële activiteiten meer vanwege overlijden
Business bankruptcy	Het bedrijf is failliet
Liquidation	Het bedrijf is geliquideerd/failliet
Liquidation Simplify	Het bedrijf is geliquideerd/failliet
Split / Demerger	I.v.m. wijzigingen in de org. structuur, entiteit niet meer actief (bv. Holding/werkmaatschappij)
Business Transferred	Commerciële activiteiten overgedragen aan een andere organisatie

Veldnaam	Uitleg kleuren en grenswaarden		
Percentage inactieve bedrijven t.o.v. totaal aantal debiteuren	Indien er meer dan 3% van de uitstaande bedragen inactief is kleurt het vakje rood	Indien er tussen de 1% en 3% van de uitstaande bedragen inactief is kleurt het vakje geel	Indien er minder dan 1% van de uitstaande bedragen inactief is kleurt het vakje groen
Percentage uitstaand bedrag bij inactieve bedrijven t.o.v. totaal uitstaand bedrag bij alle debiteuren	Indien er meer dan 3% van het totale uitstaande bedrag inactief is kleurt het vakje rood	Indien er tussen de 1% en 3% van het totale uitstaande bedrag inactief is kleurt het vakje geel	Indien er minder dan 1% van het totale uitstaande bedrag inactief is kleurt het vakje groen

## Over Euler Hermes

Euler Hermes is wereldmarktleider op het gebied van kredietverzekeringen en één van de leiders op het gebied van borgstellingen, garanties en incasso. Met ruim 6000 medewerkers in 53 landen biedt Euler Hermes een uitgebreide dienstverlening aan B-to-B klanten die hun debiteuren willen verzekeren. De groep heeft in 2012 een omzet van €2.7 miljard geboekt. Euler Hermes heeft een credit intelligence netwerk ontwikkeld om de financiële stabiliteit van 40 miljoen bedrijven te analyseren. De groep beschermt in totaal € 800 miljard euro transacties. Euler Hermes, dochtermaatschappij van AGF en onderdeel van de Allianz Group, is genoteerd aan Euronext Parijs. De groep en haar belangrijkste dochtermaatschappijen op het gebied van kredietverzekeringen hebben een AA- rating van Standard & Poor's.

Voor meer informatie kijk op [www.eulerhermes.com](http://www.eulerhermes.com)